1

TOTER JEDEN

Tag

5

VERLETZTE JEDE

Stunde

1

UNFALL ALLE

2 Min.

Allg. Verkehrsunfalllage
Entwicklung 2016-2020

2017

2018

2019

2020

269.557
VERKEHRSUNFÄLLE

32.235
LEICHTVERLETZTE

7.387
SCHWERVERLETZTE

330
TOTE

Häufigste Unfallursachen
BEI TÖDLICHEN VERKEHRSUNFÄLLEN

40,0%
GESCHWINDIGKEIT

10,9 %
VERKEHRSTÜCHTIGKEIT

10,0 %
VORFAHRT

Unfalllage - Motorrad

4.683
MOTORRADUNFÄLLE 2020 GESAMT

71
TOTE

2.599
LEICHTVERLETZTE

1.344
SCHWERVERLETZTE

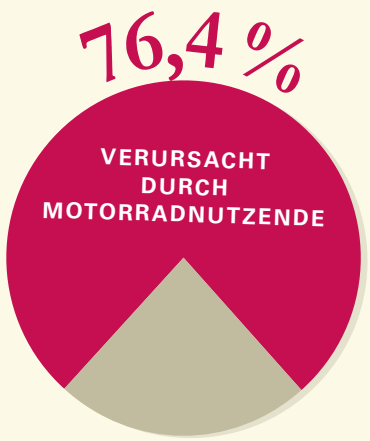

TÖDLICHE MOTORRADUNFÄLLE

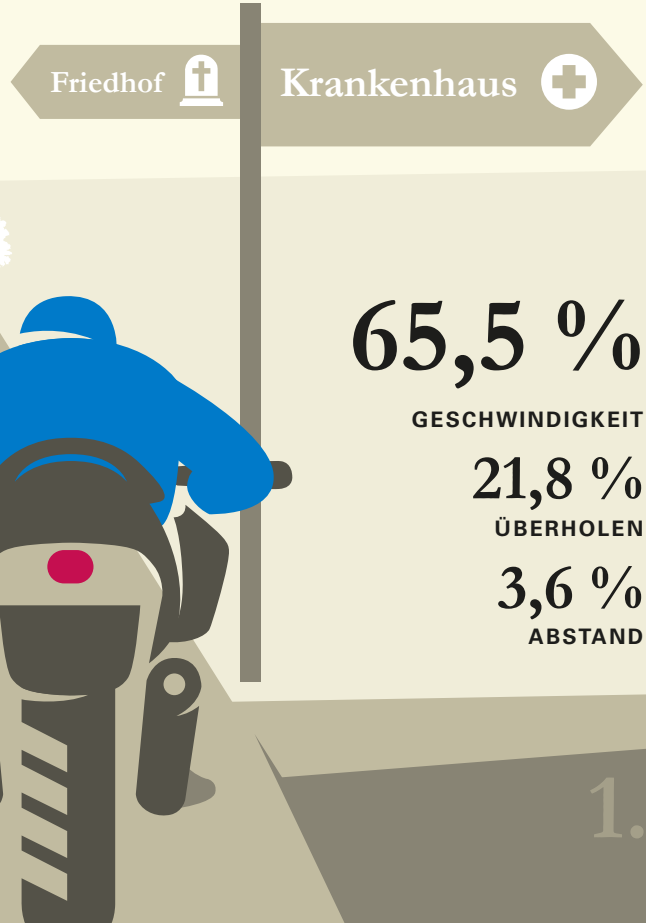

Verunglückte Motorradnutzende

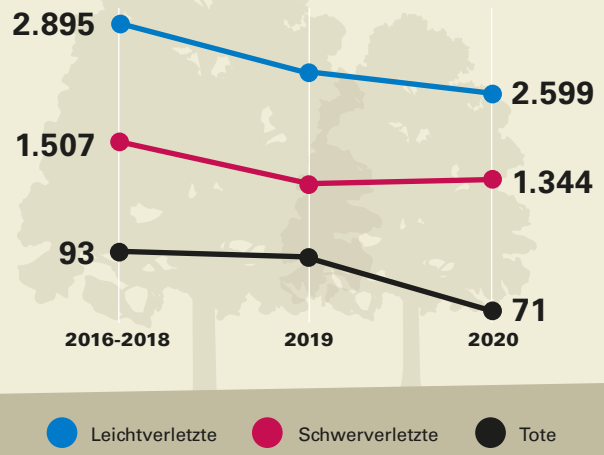

TOP 3 UNFALLURSACHEN
BEI TÖDLICHEN VERKEHRSUNFÄLLEN

65,5 %
GESCHWINDIGKEIT

21,8 %
ÜBERHOLEN

3,6 %
ABSTAND

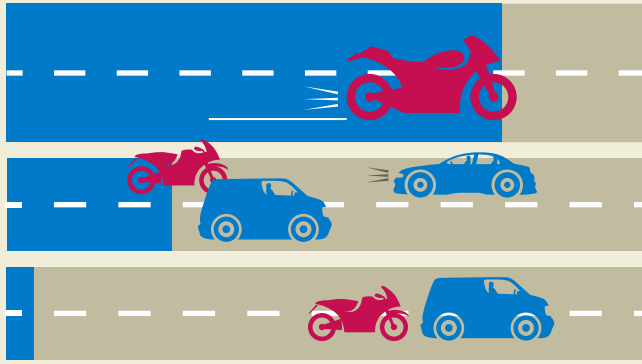

1.398.000.000 km
JAHRESFAHRLEISTUNG 2019

Unfalllage - Fahrrad

12.406
FAHRRADUNFÄLLE 2020

58
TOTE

24

8.661
LEICHTVERLETZTE

1.963

2.343
SCHWERVERLETZTE

716

2.935
DAVON PEDELEC

Friedhof

Krankenhaus

Verunglückte Fahrradnutzende

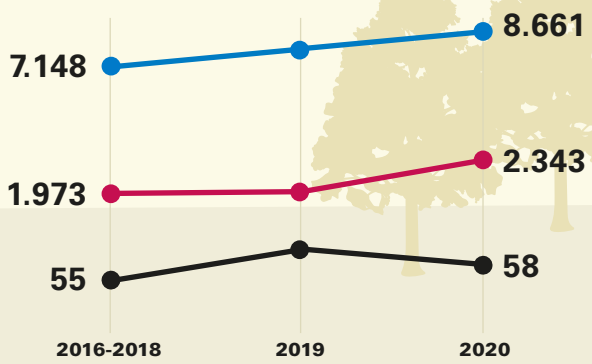

70,7 %
VERURSACHT DURCH FAHRRADNUTZENDE

TÖDLICHE FAHRRADUNFÄLLE

75.900.000
FAHRRADBESTAND 2019

Unfalllage - Fußgänger

3.179
FUßGÄNGER-UNFÄLLE 2020

48
TOTE

633
SCHWERVERLETZTE

1.967
LEICHTVERLETZTE

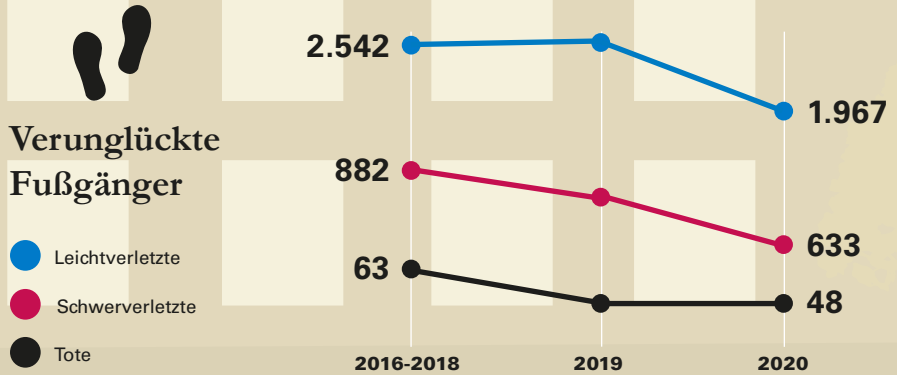

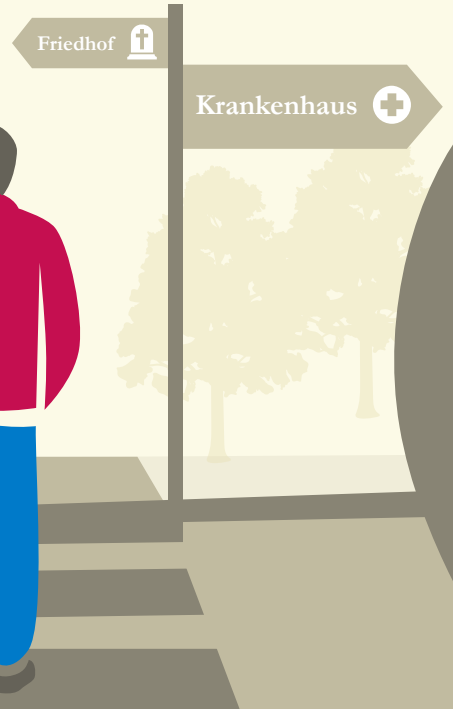

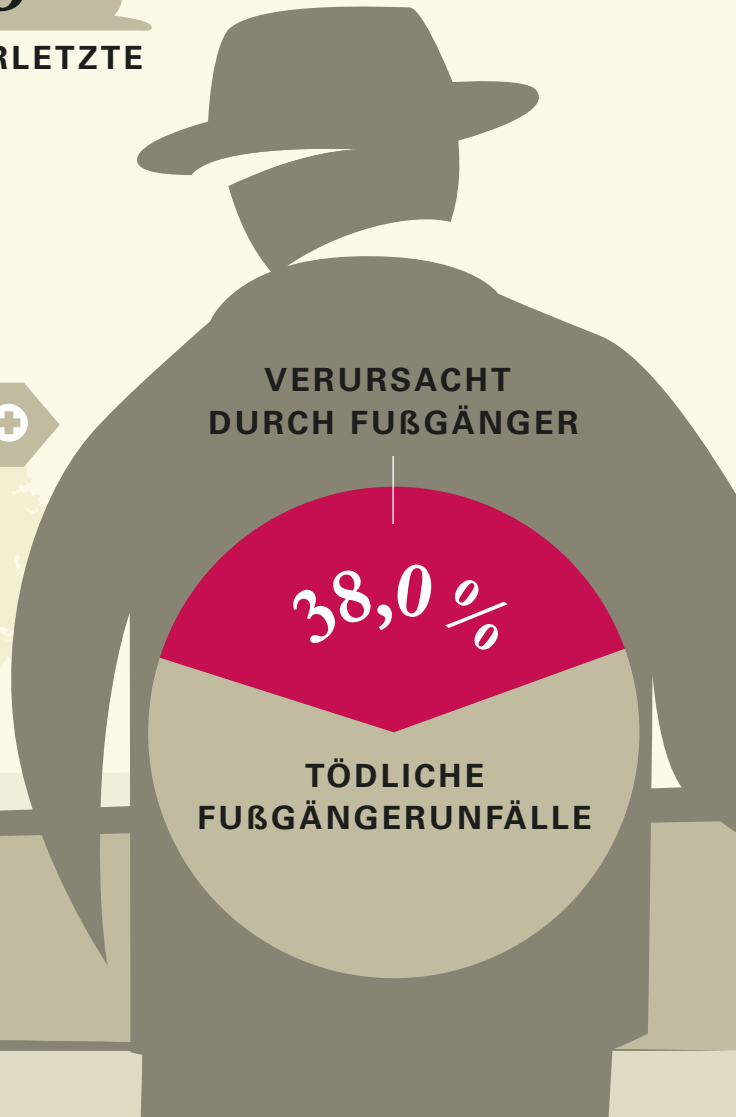

Unfalllage - LKW

12.161
LKW-UNFÄLLE 2020

74
TOTE
DAVON 21 LKW-NUTZENDE

2.569
LEICHTVERLETZTE
583 LKW-NUTZENDE

656
SCHWERVERLETZTE
155 LKW-NUTZENDE

Friedhof

Krankenhaus

Verunglückte LKW-Nutzende

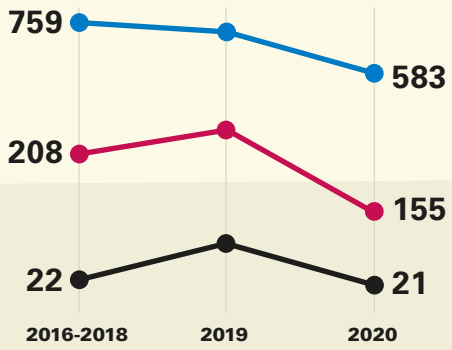

Andere verunglückte Unfallbeteiligte

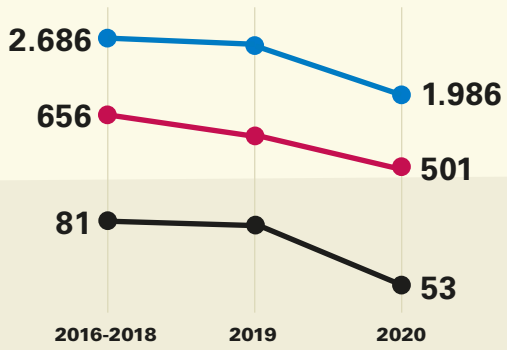

Leichtverletzte Schwerverletzte Tote

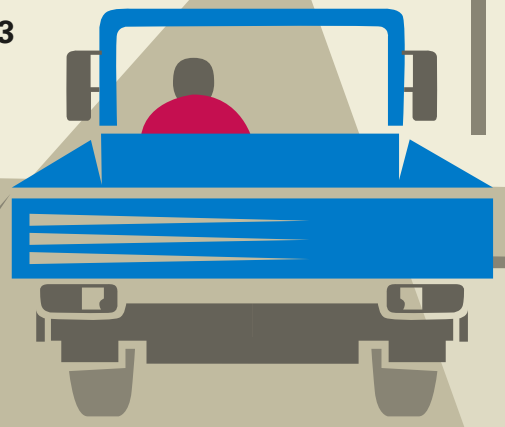

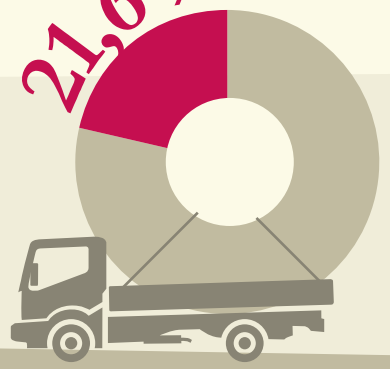

ANTEIL AN TÖDLICHEN VERKEHRSUNFÄLLEN

13.973.300.000 km
JAHRESFAHRLEISTUNG (LKW/BUS) 2019

Unfalllage - PKW

93.730
PKW-UNFÄLLE 2020

118
TOTE

16.401
LEICHTVERLETZTE

2.460
SCHWERVERLETZTE

Friedhof

Krankenhaus

79.898.400.000 km
JAHRESFAHRLEISTUNG ALLER PKW 2019

Verunglückte PKW-Nutzende

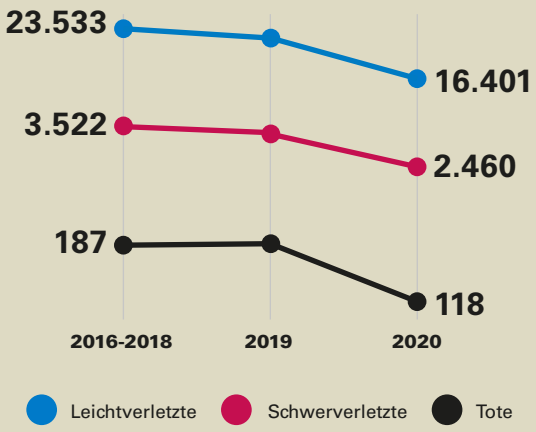

TOP 3 UNFALLURSACHEN
BEI TÖDLICHEN VERKEHRSUNFÄLLEN

36,8 %
GESCHWINDIGKEIT

14,8 %
VERKEHRSTÜCHTIGKEIT

9,7 %
VORFAHRT

Tödliche Verkehrsunfälle nach Risikogruppen*

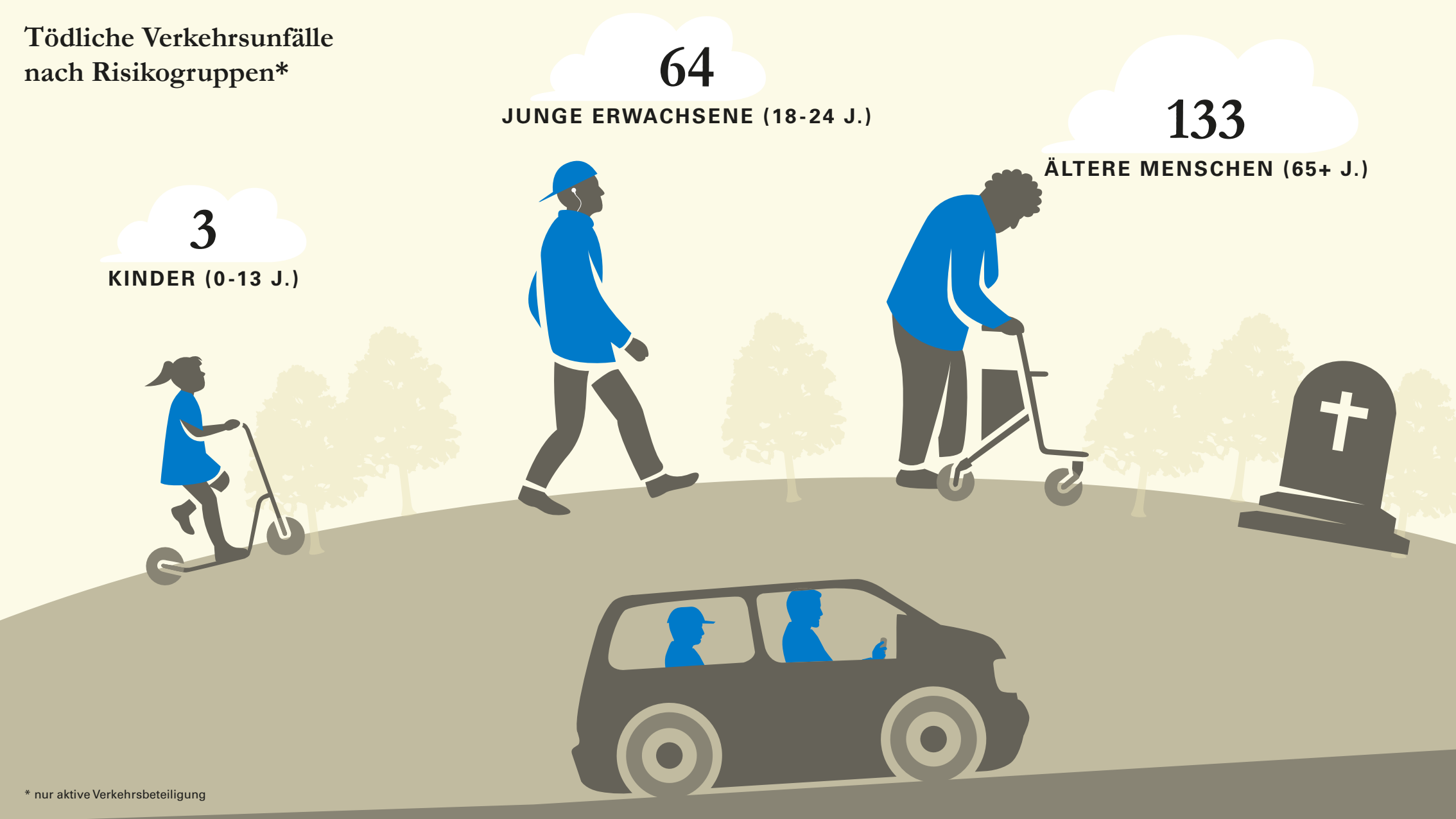

* nur aktive Verkehrsbeteiligung

Risikogruppe - Junge Erwachsene (18-24 J.) 1

6.235

VERUNGLÜCKTE JUNGE ERWACHSENE

8,16 %
DER BEVÖLKERUNG

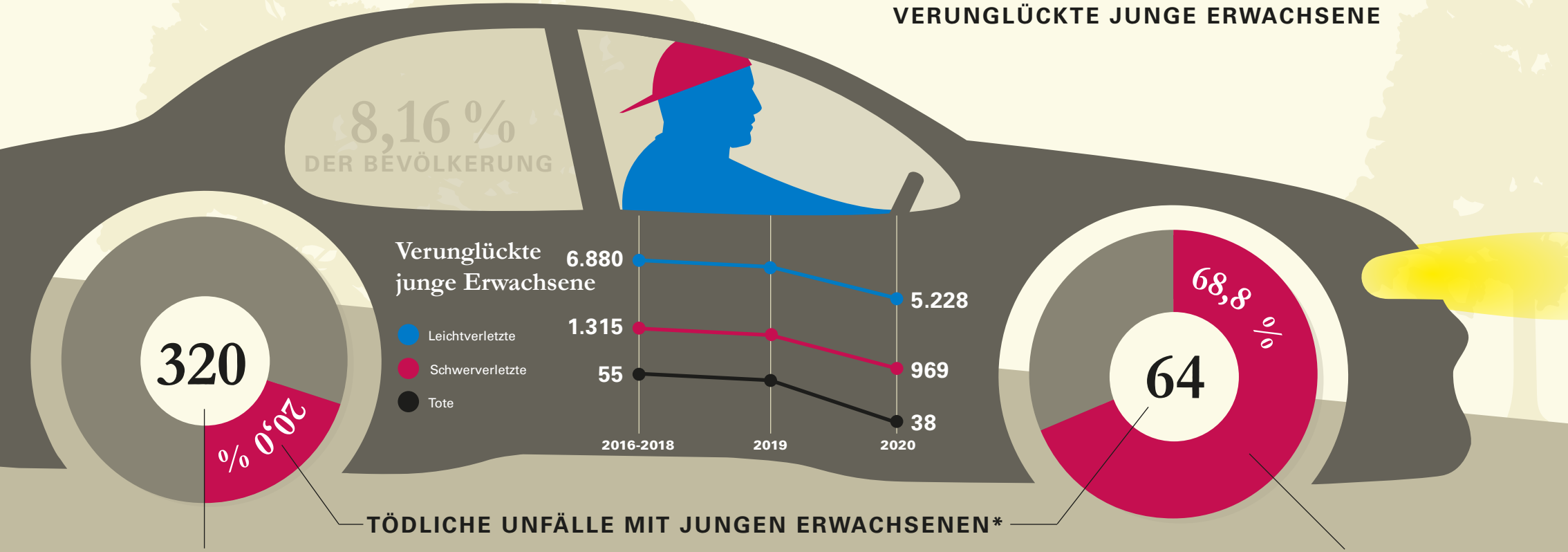

TÖDLICHE UNFÄLLE MIT JUNGEN ERWACHSENEN*

TÖDLICHE VERKEHRSUNFÄLLE INSGESAMT 2020

VON JUNGEN ERWACHSENEN VERURSACHT

* nur aktive Verkehrsbeteiligung

Risikogruppe - Junge Erwachsene (18-24 J.) 2

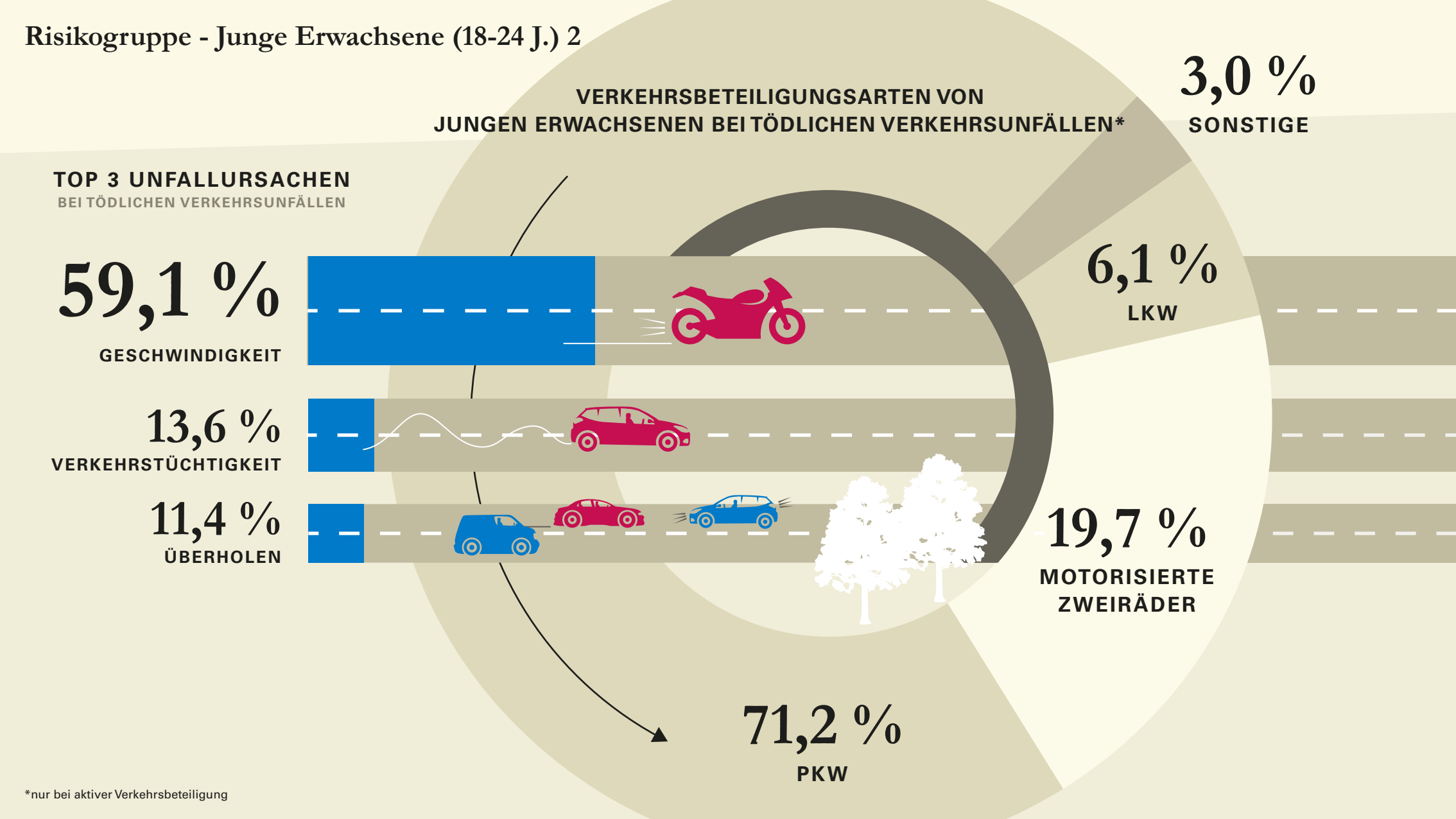

*nur bei aktiver Verkehrsbeteiligung

Risikogruppe - Kinder

VERKEHRSBETEILIGUNGSART BEI TÖDLICHEN UNFÄLLEN

2 FAHRRAD

1 FUßGÄNGER

3 PKW-NUTZENDE (MITFAHRENDE)

2.334

VERUNGLÜCKTE KINDER

ANTEIL AN TÖDLICHEN VERKEHRSUNFÄLLEN*

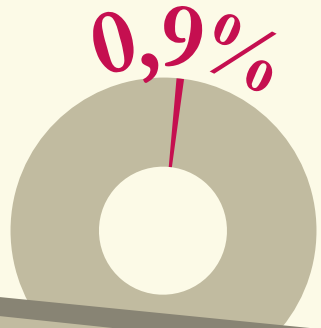

12,19 % DER BEVÖLKERUNG

Verunglückte Kinder

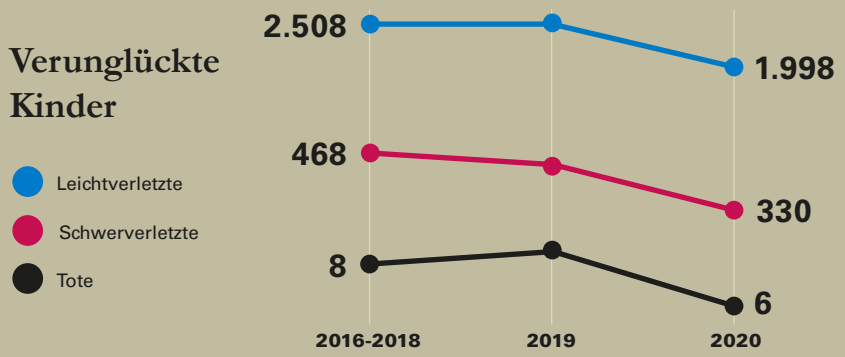

*nur bei aktiver Verkehrsbeteiligung

Risikogruppe - Ältere Menschen (65+ J.) 1

2.588

VERUNGLÜCKTE ÄLTERE MENSCHEN (75+)

5.394

VERUNGLÜCKTE ÄLTERE MENSCHEN (65+)

ANTEIL AN TÖDLICHEN VERKEHRSUNFÄLLEN*

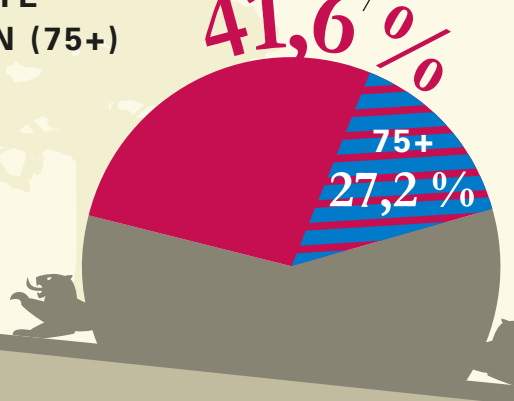

Verunglückte ältere Menschen

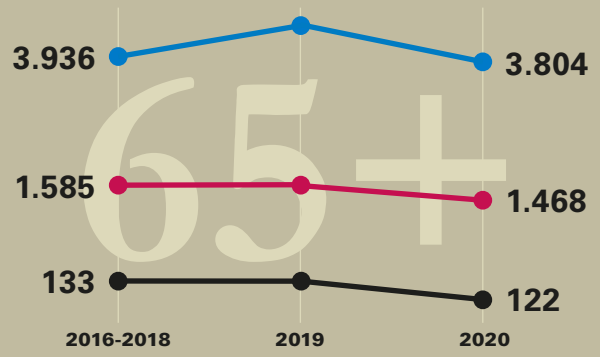

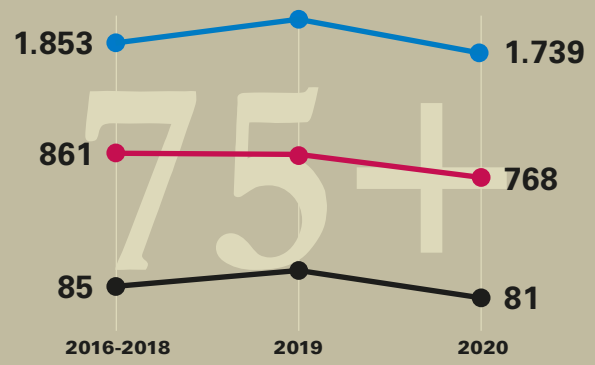

Leichtverletzte · Schwerverletzte · Tote

20,4 % DER BEVÖLKERUNG 65+

10,8 % DER BEVÖLKERUNG 75+

*nur bei aktiver Verkehrsbeteiligung

Risikogruppe - Ältere Menschen (65+ J.) 2

TOP 3 UNFALLURSACHEN
BEI TÖDLICHEN VERKEHRSUNFÄLLEN

18,0 % VORFAHRT

15,0 % GESCHWINDIGKEIT

11,0 % VERKEHRSTÜCHTIGKEIT

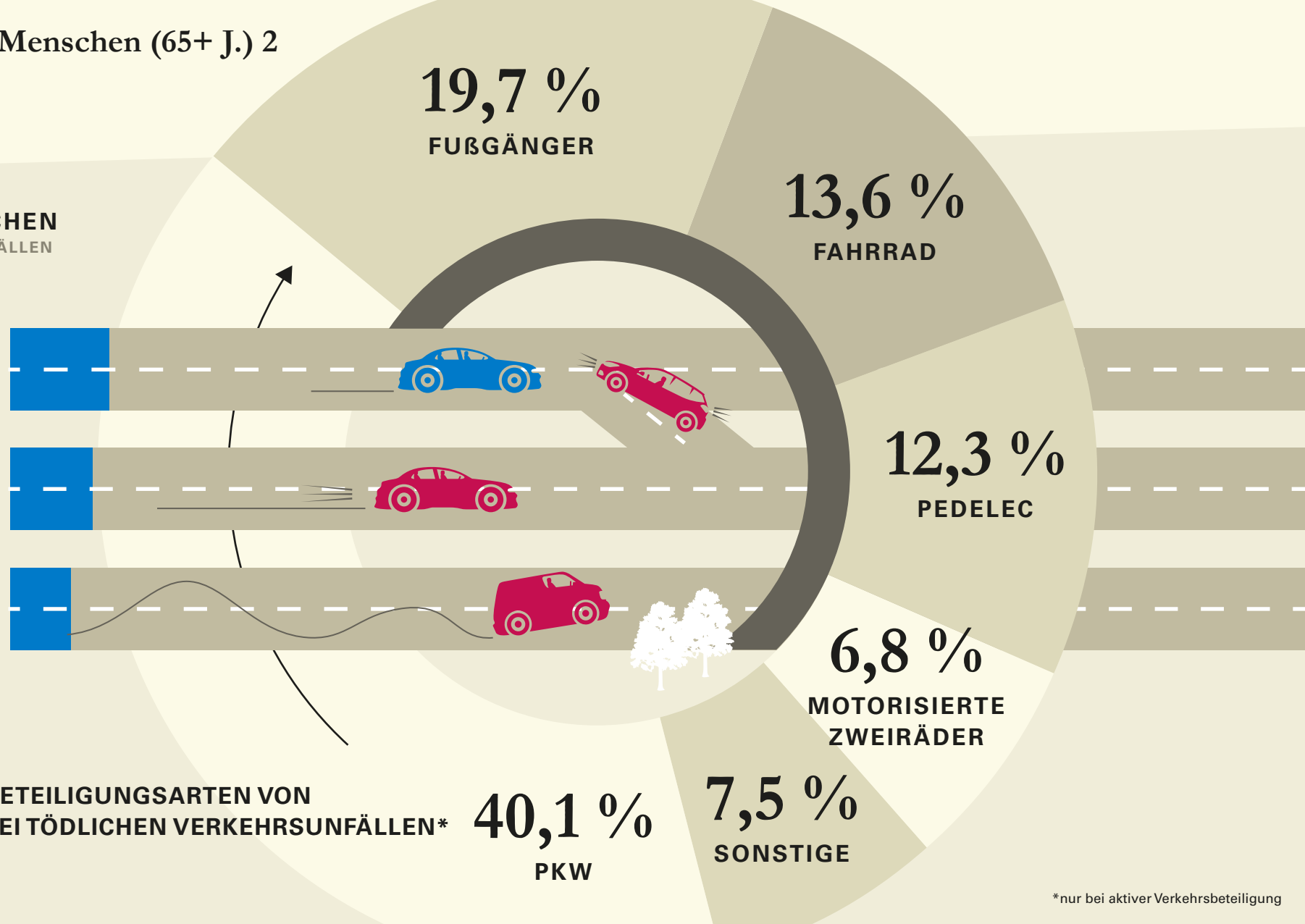

VERKEHRSBETEILIGUNGSARTEN VON ÄLTEREN MENSCHEN BEI TÖDLICHEN VERKEHRSUNFÄLLEN*

*nur bei aktiver Verkehrsbeteiligung

Kernaussagen zu Risikofaktoren/Unfallursachen bei tödlichen Verkehrsunfällen

70,7 %

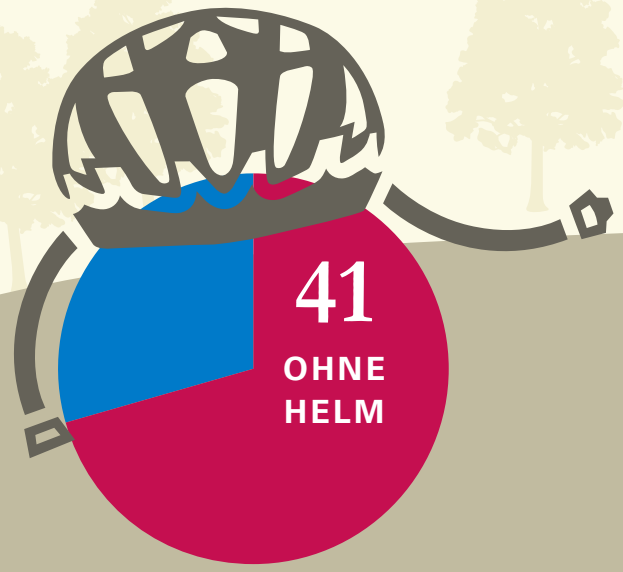

58

GETÖTETE RADNUTZENDE

25,0 %

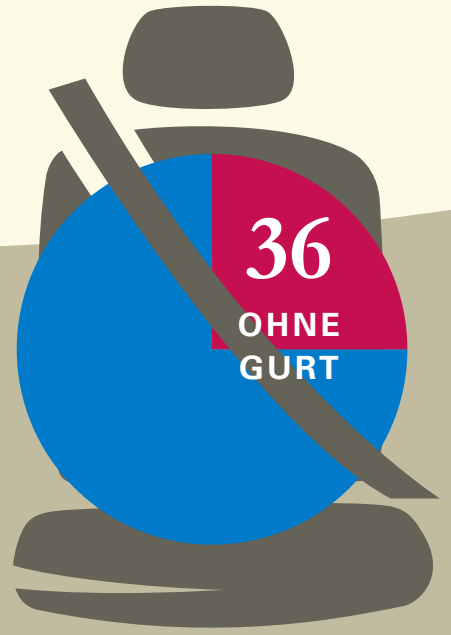

144

GETÖTETE PKW/LKW-NUTZENDE

20,0%

320

TÖDLICHE VERKEHRSUNFÄLLE

Kernaussagen zu Risikofaktoren/Unfallursachen bei tödlichen Verkehrsunfällen

40,0 %

GESCHWINDIGKEIT

10,9 %

VERKEHRSTÜCHTIGKEIT

10,0 %

VORFAHRT

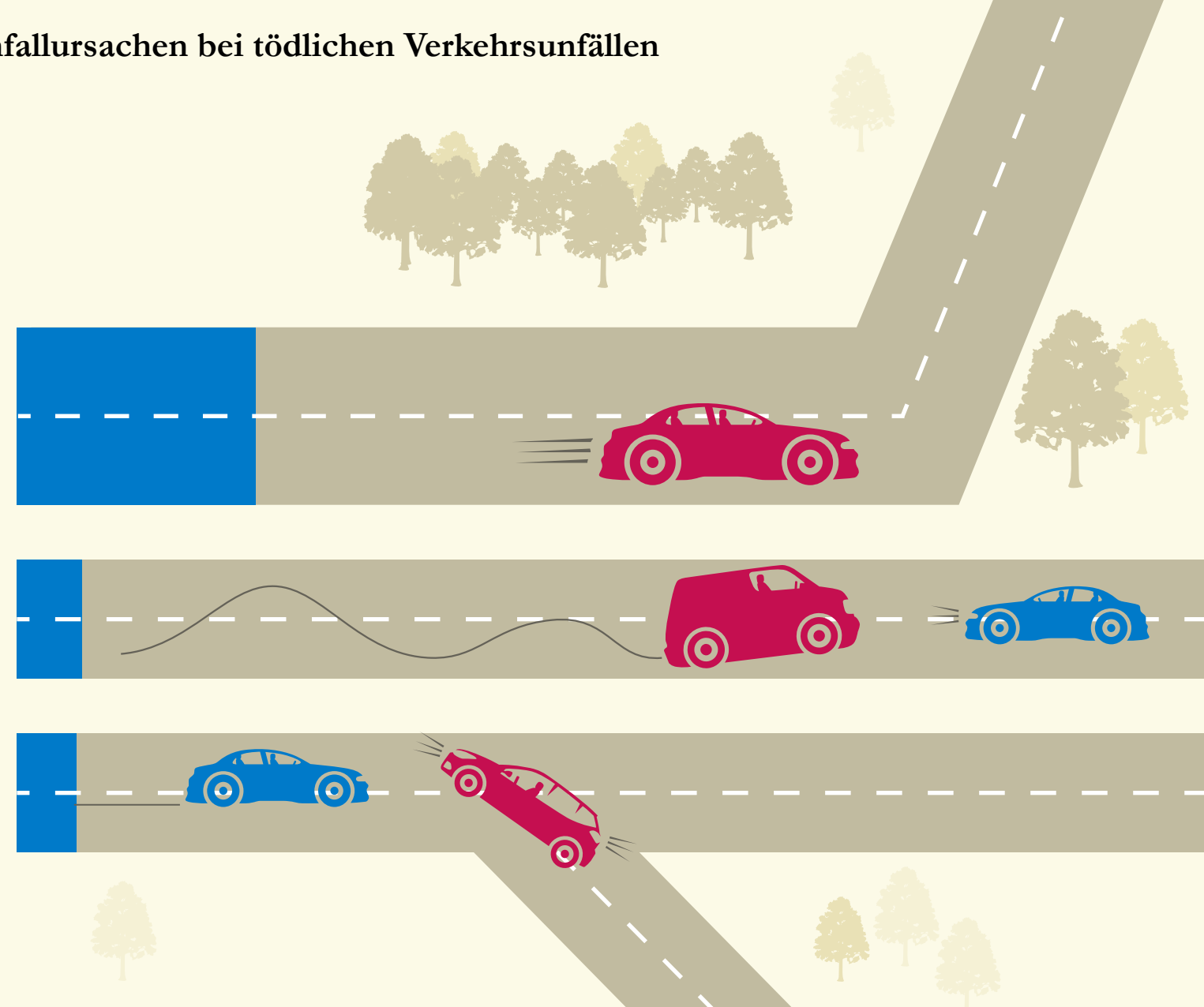

Getötete Verkehrsteilnehmende nach Verkehrsbeteiligungsarten/Risikogruppen

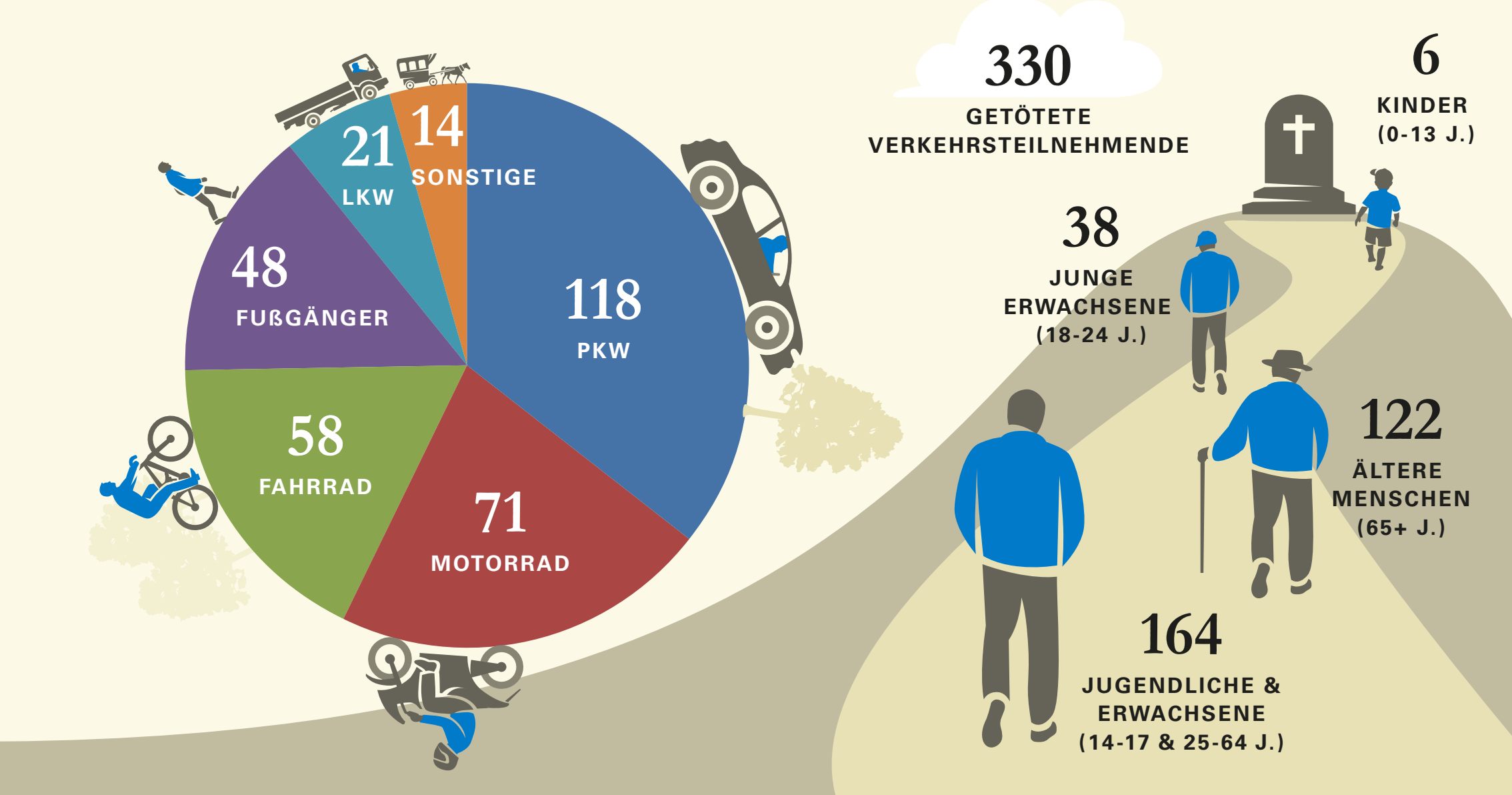
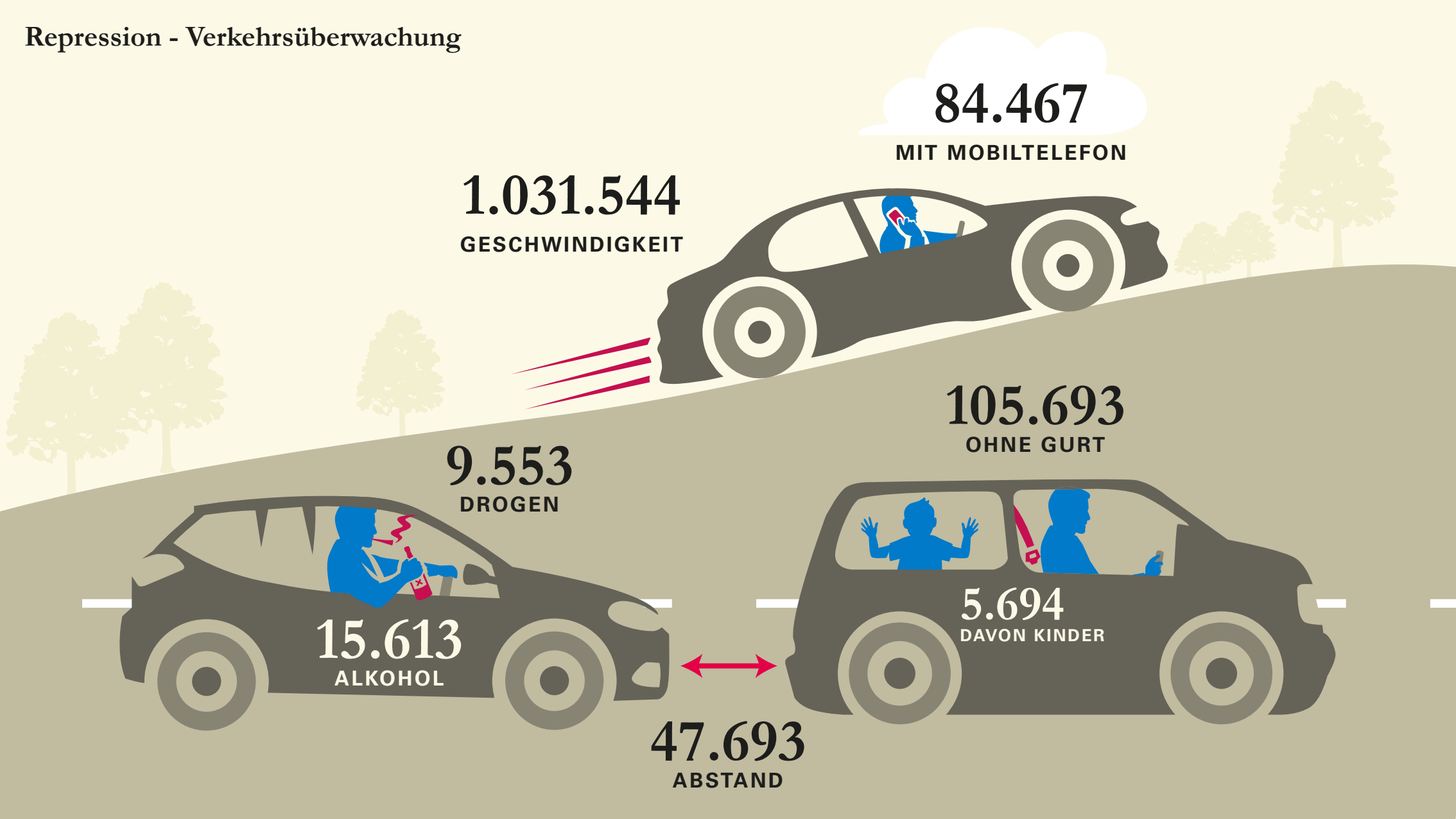
Repression - Verkehrsüberwachung